

Date de la visite : 24/10/2012

Auteur du rapport : Artelia

Date du rapport : 26/10/2012

Signature :

BIEN CONCERNE

Adresse : Landes des Tertres

Propriétaire/Locataire : M. CANDILLE

Commune : Grandchamps-des-Fontaines

Demandeur : AGO

DETAIL DE LA VISITE

Particularité de la visite (de nuit, de jour, météo, ...) :

Visite de jour en présence de la sécurité (maison propriété d'AGO)

Pièces visitées :

Toutes Grenier / Combles Toits Autres : dépendances (garage, petite étable)

Difficultés rencontrées : néant

ESPECES PROTEGEES OBSERVEES

GROUPES BIOLOGIQUES	NOM DE L'ESPECE	LOCALISATION	INDICES DE PRESENCE	TYPE D'OCCUPATION DU BATIMENT (REPOS/REPRODUCTION)
CHIROPTERES	Pipistrelle sp.	Grenier	Quelques crottes	Probablement gîte d'été
	Sérotine commune	Grenier	1 crotte	Probablement hibernation/gîte de transition ?

CONCLUSION ET PRECONISATIONS POUR LA PRISE EN COMPTE DES ESPECES

La visite a conclu à **la présence** de 2 espèces de chauve-souris dans le grenier de l'habitation : quelques **pipistrelles** et une Sérotine commune (1 ou 2 individus tout au plus) dont quelques individus semblent utiliser le grenier en gîte de transition. Le grenier réuni en outre des conditions favorables (dimensions importantes, obscurité, accès existant, chaleur, tranquillité) pour une utilisation comme gîte en période hivernale.

L'habitation devra être détruite en dehors de la période de présence des chauves-souris, en évitant en particulier la période de froid (avant fin novembre et après la mi-mars).

En dehors des espèces protégées, des indices de présence de mulot ont été observés (traces de repas).

PHOTOS



Bâti côté entrée



Bâti côté entrée



Arrière du bâti



Côté du bâti



Intérieur : absence d'indice de présence



Grenier : existence d'un accès

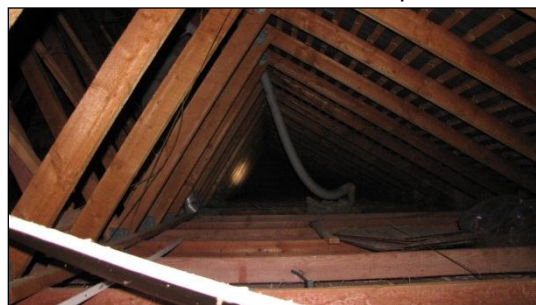

Intérieur du grenier

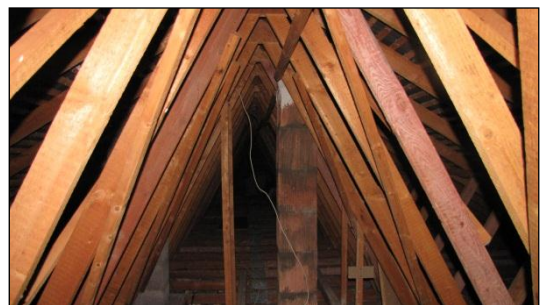

Intérieur du grenier



Crotte de Sérotine

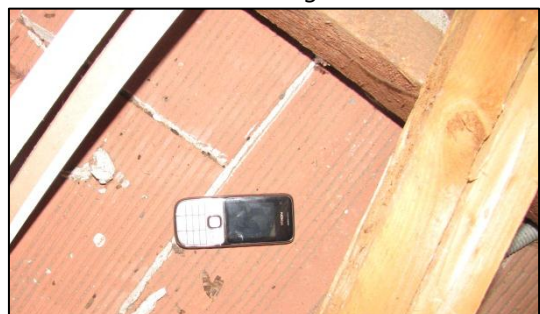

Crottes de pipistrelles

